

Studio Tecnico Via Nazionale n. 4 –GALTELLI– tel./fax 0784/90354

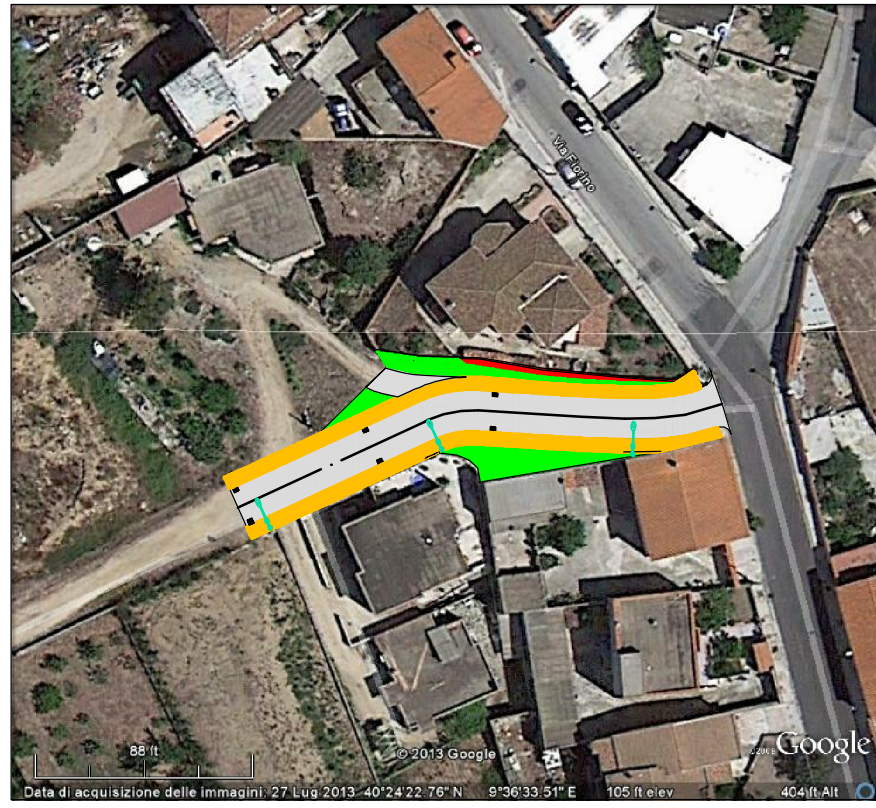

Comune di Loculi

Provincia di Nuoro

LAVORI DI REALIZZAZIONE E SISTEMAZIONE
NUOVA STRADA VIA PRETA LATA
– PROGETTO ESECUTIVO –

TAVOLA

6a

SEZIONE TRASVERSALI N. 1–10

Scala 1:100

Scala 1:100

Data Novembre 2016

Fior. Strada Via Preta Lata

IL SINDACO
Avv. Alessandro Luche

IL TECNICO
Geom. Vincenzo Gallus

Sezione n. 1

Prog. 0.00

| | |
|------------|---------|
| aree scavo | |
| S1 | 0,00 m² |

SCALA QUOTE 1:100
SCALA DISTANZE 1:100
Q. RIF + 30,00

| | | | |
|----------------------------|-------|-------|-------|
| NUMERO SEZIONI | 1 | 2 | 3 |
| DISTANZE PARZIALI | | 3,75 | 3,70 |
| QUOTE DEL TERRENO | 33,71 | 34,07 | 34,43 |
| DISTANZE PARZIALE PROGETTO | 1,50 | 2,50 | 1,50 |
| QUOTE DI PROGETTO | 20,86 | 20,86 | 20,86 |

Sezione n. 2

Prog. 2.70

| | |
|------------|---------|
| aree scavo | |
| S2 | 2,66 m² |

SCALA QUOTE 1:100
SCALA DISTANZE 1:100
Q. RIF + 30,00

| | | | | | |
|----------------------------|-------|-------|-------|-------|-------|
| NUMERO SEZIONI | 1 | 2 | 3 | 4 | 5 |
| DISTANZE PARZIALI | 0,26 | 3,40 | 4,25 | 0,40 | |
| QUOTE DEL TERRENO | 33,98 | 33,98 | 34,13 | 34,65 | 34,70 |
| DISTANZE PARZIALE PROGETTO | 0,86 | 0,30 | 2,50 | 0,30 | 1,45 |
| QUOTE DI PROGETTO | 33,98 | 33,98 | 33,87 | 33,87 | 33,98 |

Sezione n. 3

Prog. 4.51

| | |
|------------|---------|
| aree scavo | |
| S3 | 2,36 m² |

SCALA QUOTE 1:100
SCALA DISTANZE 1:100
Q. RIF + 30,00

| | | | | | | |
|----------------------------|-------|-------|-------|-------|-------|-------|
| NUMERO SEZIONI | 1 | 2 | 3 | 4 | 5 | 6 |
| DISTANZE PARZIALI | 0,20 | 3,40 | 3,00 | 0,80 | 0,30 | |
| QUOTE DEL TERRENO | 34,01 | 34,01 | 34,06 | 34,47 | 34,56 | 35,39 |
| DISTANZE PARZIALE PROGETTO | 0,80 | 0,30 | 2,50 | 0,30 | 1,00 | 0,45 |
| QUOTE DI PROGETTO | 33,94 | 33,94 | 33,83 | 33,83 | 33,94 | 35,39 |

Sezione n. 4

Prog. 6.52

| | |
|------------|---------|
| aree scavo | |
| S4 | 2,85 m² |

SCALA QUOTE 1:100
SCALA DISTANZE 1:100
Q. RIF + 30,00

| | | | | | | |
|----------------------------|-------|-------|-------|-------|-------|-------|
| NUMERO SEZIONI | 1 | 2 | 3 | 4 | 5 | 6 |
| DISTANZE PARZIALI | 1,90 | 2,10 | 3,10 | 0,80 | 0,30 | |
| QUOTE DEL TERRENO | 34,07 | 34,05 | 34,03 | 34,47 | 34,52 | 35,39 |
| DISTANZE PARZIALE PROGETTO | 1,06 | 0,30 | 2,50 | 0,30 | 1,24 | 0,35 |
| QUOTE DI PROGETTO | 33,69 | 33,69 | 33,78 | 33,78 | 33,69 | 35,39 |

Sezione n. 5

Prog. 11.73

| | |
|------------|---------|
| aree scavo | |
| S5 | 2,95 m² |

SCALA QUOTE 1:100
SCALA DISTANZE 1:100
Q. RIF + 30,00

| | | | | | | |
|----------------------------|-------|-------|-------|-------|-------|-------|
| NUMERO SEZIONI | 1 | 2 | 3 | 4 | 5 | 6 |
| DISTANZE PARZIALI | 1,80 | 3,40 | 3,30 | 0,60 | 0,43 | |
| QUOTE DEL TERRENO | 34,07 | 33,98 | 33,93 | 34,14 | 34,12 | 36,10 |
| DISTANZE PARZIALE PROGETTO | 0,71 | 1,20 | 2,50 | 0,30 | 1,00 | 0,60 |
| QUOTE DI PROGETTO | 34,07 | 33,70 | 33,59 | 33,59 | 33,70 | 34,12 |

Sezione n. 6

Prog. 16.93

| | |
|------------|---------|
| aree scavo | |
| S6 | 3,32 m² |

SCALA QUOTE 1:100
SCALA DISTANZE 1:100
Q. RIF + 30,00

| | | | | | | |
|----------------------------|-------|-------|-------|-------|-------|-------|
| NUMERO SEZIONI | 1 | 2 | 3 | 4 | 5 | 6 |
| DISTANZE PARZIALI | 3,05 | 3,40 | 3,15 | 0,71 | 0,64 | |
| QUOTE DEL TERRENO | 33,84 | 33,72 | 33,64 | 33,86 | 33,94 | 35,95 |
| DISTANZE PARZIALE PROGETTO | 1,81 | 1,20 | 2,50 | 0,30 | 1,00 | 0,71 |
| QUOTE DI PROGETTO | 33,84 | 33,38 | 33,38 | 33,38 | 33,86 | 35,95 |

Sezione n. 7

Prog. 22.13

| | |
|------------|---------|
| aree scavo | |
| S7 | 4,30 m² |

SCALA QUOTE 1:100
SCALA DISTANZE 1:100
Q. RIF + 30,00

| | | | | | | | |
|----------------------------|-------|-------|-------|-------|-------|-------|-------|
| NUMERO SEZIONI | 1 | 2 | 3 | 4 | 5 | 6 | 7 |
| DISTANZE PARZIALI | 0,95 | 2,40 | 4,30 | 3,15 | 0,85 | 0,65 | |
| QUOTE DEL TERRENO | 33,54 | 33,49 | 33,36 | 33,12 | 33,57 | 36,03 | |
| DISTANZE PARZIALE PROGETTO | 0,95 | 2,05 | 1,20 | 2,50 | 0,30 | 1,00 | 0,85 |
| QUOTE DI PROGETTO | 33,54 | 33,49 | 33,59 | 32,67 | 32,76 | 33,57 | 36,03 |

Sezione n. 8

Prog. 27.34

| | |
|------------|---------|
| aree scavo | |
| S8 | 5,71 m² |

SCALA QUOTE 1:100
SCALA DISTANZE 1:100
Q. RIF + 30,00

| | | | | | | | | |
|----------------------------|-------|-------|-------|-------|-------|-------|-------|-------|
| NUMERO SEZIONI | 1 | 2 | 3 | 4 | 5 | 6 | 7 | 8 |
| DISTANZE PARZIALI | 0,50 | 2,35 | 3,20 | 2,80 | 3,60 | 0,85 | 0,80 | |
| QUOTE DEL TERRENO | 33,37 | 33,26 | 32,73 | 32,49 | 32,79 | 33,20 | 33,33 | 36,13 |
| DISTANZE PARZIALE PROGETTO | 0,50 | 2,35 | 1,34 | 1,20 | 2,50 | 0,30 | 1,46 | 0,85 |
| QUOTE DI PROGETTO | 33,37 | 33,26 | 32,73 | 32,19 | 32,08 | 32,19 | 33,33 | 36,13 |

Sezione n. 9

Prog. 31.64

| | |
|------------|---------|
| aree scavo | |
| S9 | 6,61 m² |

SCALA QUOTE 1:100
SCALA DISTANZE 1:100
Q. RIF + 30,00

| | | | | | | | | | | |
|----------------------------|-------|-------|-------|-------|-------|-------|-------|-------|-------|-------|
| NUMERO SEZIONI | 1 | 2 | 3 | 4 | 5 | 6 | 7 | 8 | 9 | 10 |
| DISTANZE PARZIALI | 0,55 | 2,60 | 2,10 | 0,90 | 0,60 | | 0,40 | 0,70 | 2,20 | |
| QUOTE DEL TERRENO | 32,05 | 31,94 | 31,97 | 32,04 | 32,34 | 32,38 | 32,48 | 32,60 | 32,95 | 33,35 |
| DISTANZE PARZIALE PROGETTO | 0,55 | 1,46 | 1,20 | 2,50 | 2,50 | 0,30 | 1,44 | 2,20 | | |
| QUOTE DI PROGETTO | 32,05 | 31,94 | 31,56 | 31,56 | 31,45 | 31,45 | 31,56 | 31,56 | 32,95 | 33,35 |

Sezione n. 10

Prog. 35.94

| | |
|------------|---------|
| aree scavo | |
| S10 | 8,12 m² |

SCALA QUOTE 1:100
SCALA DISTANZE 1:100
Q. RIF + 30,00

| | | | | | | | | | |
|----------------------------|-------|-------|-------|-------|-------|-------|-------|-------|-------|
| NUMERO SEZIONI | 1 | 2 | 3 | 4 | 5 | 6 | 7 | 8 | 9 |
| DISTANZE PARZIALI | 2,40 | 1,60 | 0,70 | 1,45 | 2,10 | 1,45 | 0,50 | 2,25 | |
| QUOTE DEL TERRENO | 31,38 | 31,34 | 31,30 | 31,70 | 32,14 | 32,20 | 32,19 | 33,71 | 33,70 |
| DISTANZE PARZIALE PROGETTO | 1,20 | 0,30 | 2,50 | 2,50 | 0,30 | 1,20 | 0,50 | 2,25 | |
| QUOTE DI PROGETTO | 30,76 | 30,76 | 30,65 | 30,65 | 30,76 | 30,76 | 32,19 | 33,71 | 33,70 |