

INQUADRAMENTO GENERALE

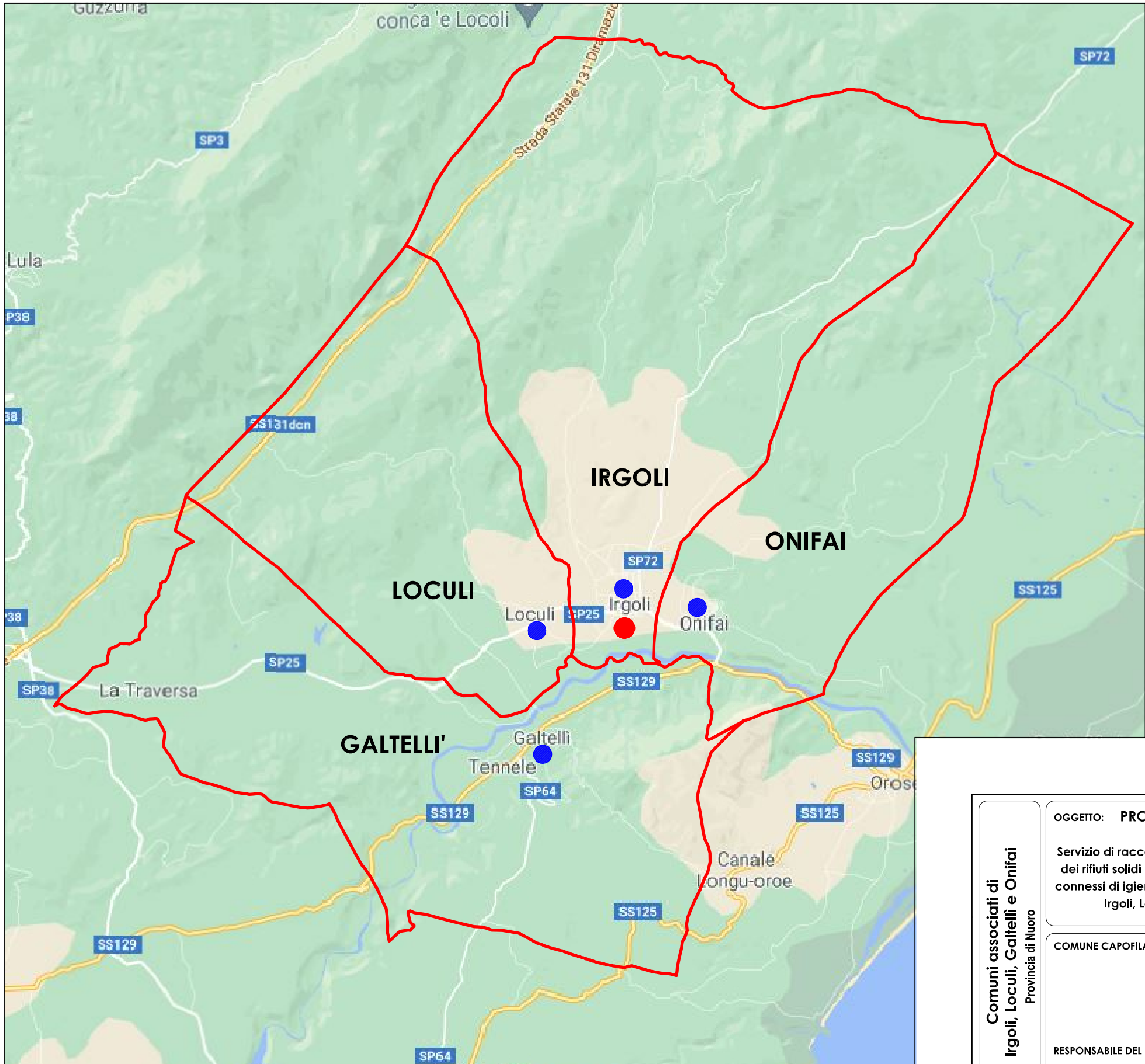

- CENTRO ABITATO
- ECOCENTRO COMUNALE
- CONFINI COMUNALI

Comuni associati di Irgoli, Loculi, Galtelli e Onifai Provincia di Nuoro	OGGETTO: PROGETTO ESECUTIVO Servizio di raccolta, trasporto e smaltimento dei rifiuti solidi urbani ed assimilati e servizi connessi di igiene ambientale nei comuni di Irgoli, Loculi, Galtelli, Onifai	ELABORATO: Tavole grafiche	TAVOLA 5
	COMUNE CAPOFILA: Comune di Irgoli dr. Ignazio Porcu	PROGETTISTA: dott. ing. Ivan Mele	scala varie
	RESPONSABILE DEL PROCEDIMENTO: dott. arch. Teresa Cossu	COLLABORATORE: dott. ing. Marco Mele	protocollo revisione
	studio tecnico dott. ing. Ivan Mele via san Giovanni 11 Orotelli (NU) ing.meleivan@tiscali.it ivan.mele@ingpec.eu		data 20/05/2021

INQUADRAMENTO COMUNE DI IRGOLI

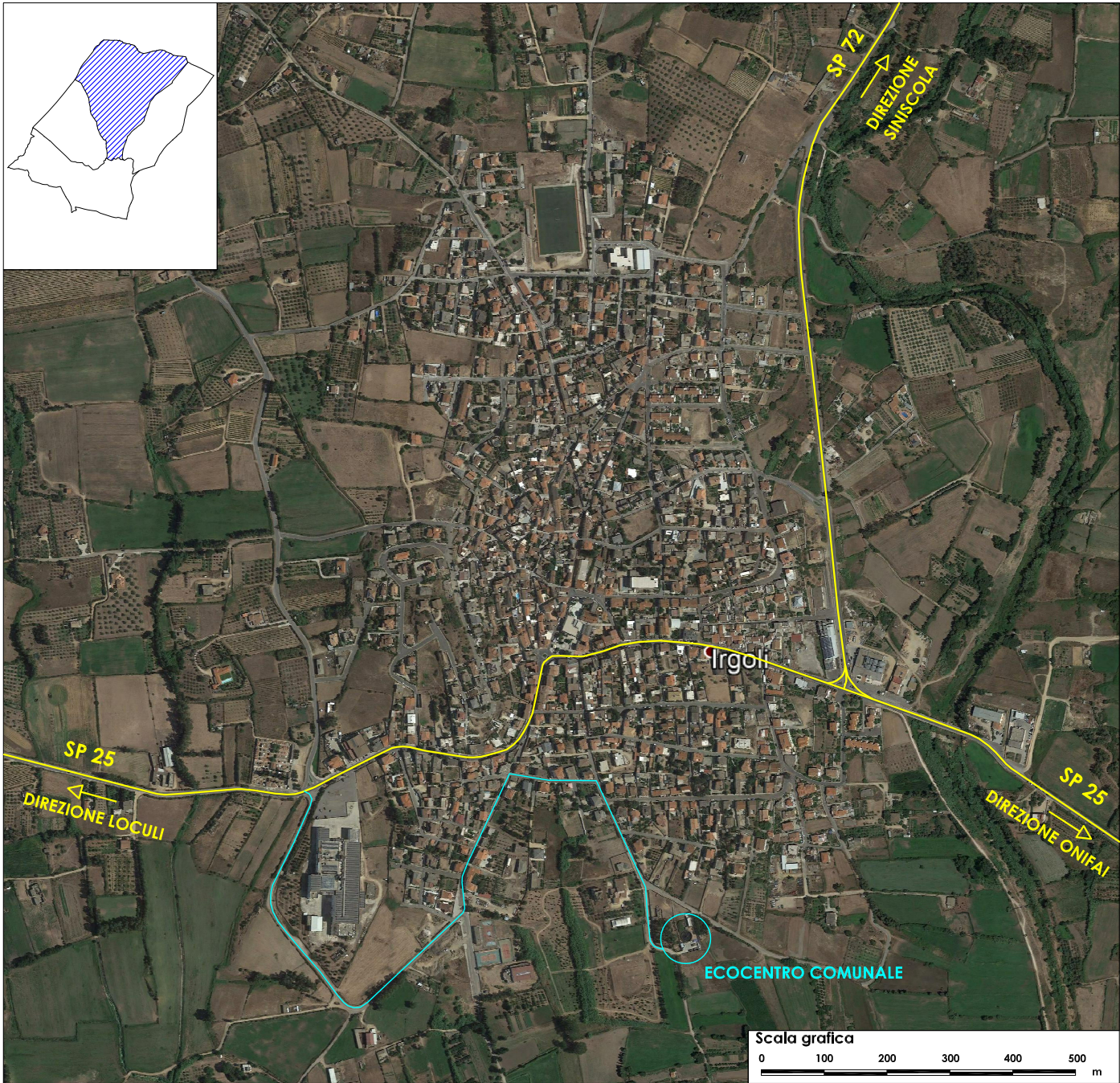

INQUADRAMENTO ECOCENTRO COMUNALE DI IRGOLI



INQUADRAMENTO COMUNE DI LOCULI

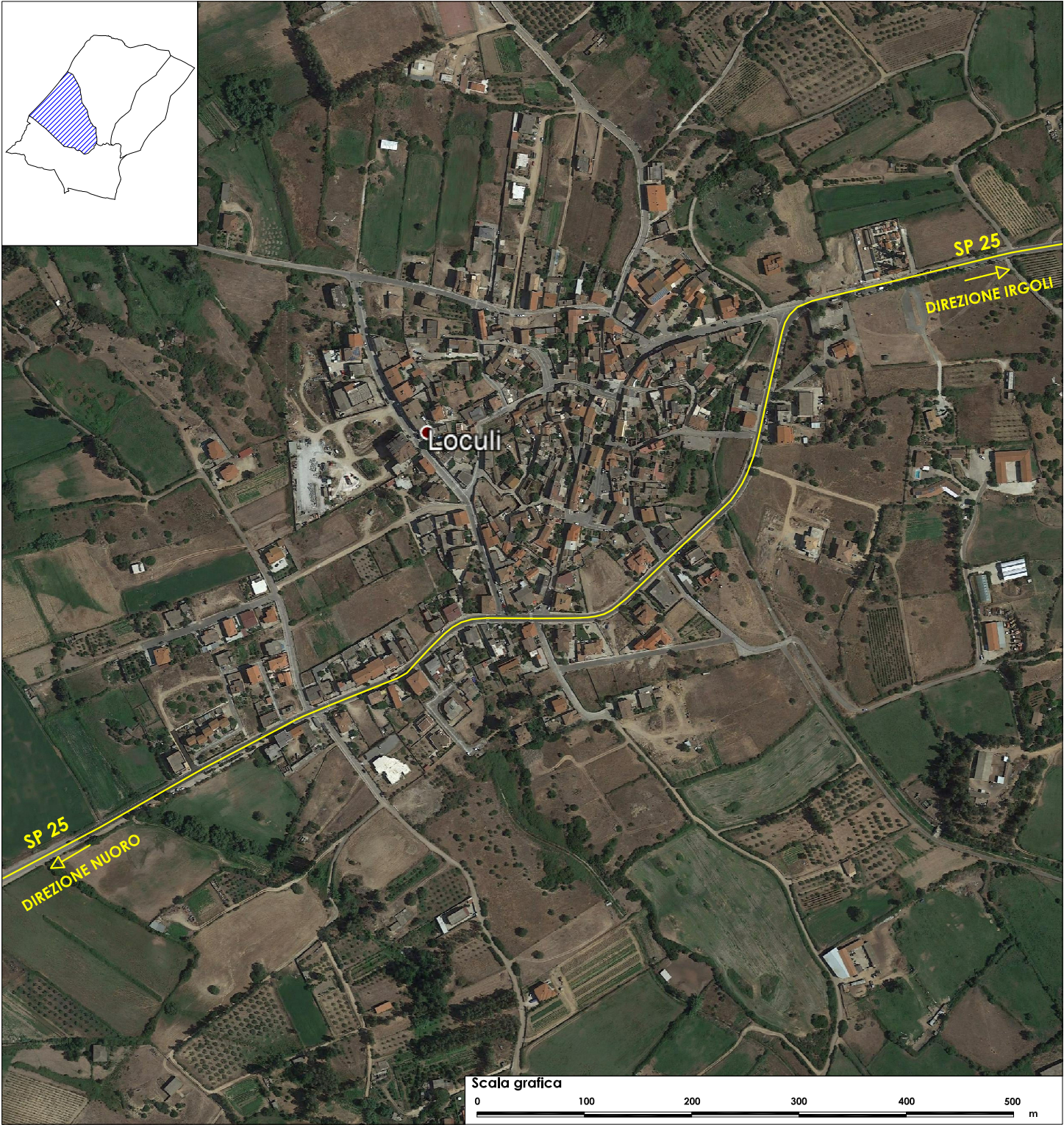

INQUADRAMENTO COMUNE DI GALLELLI'

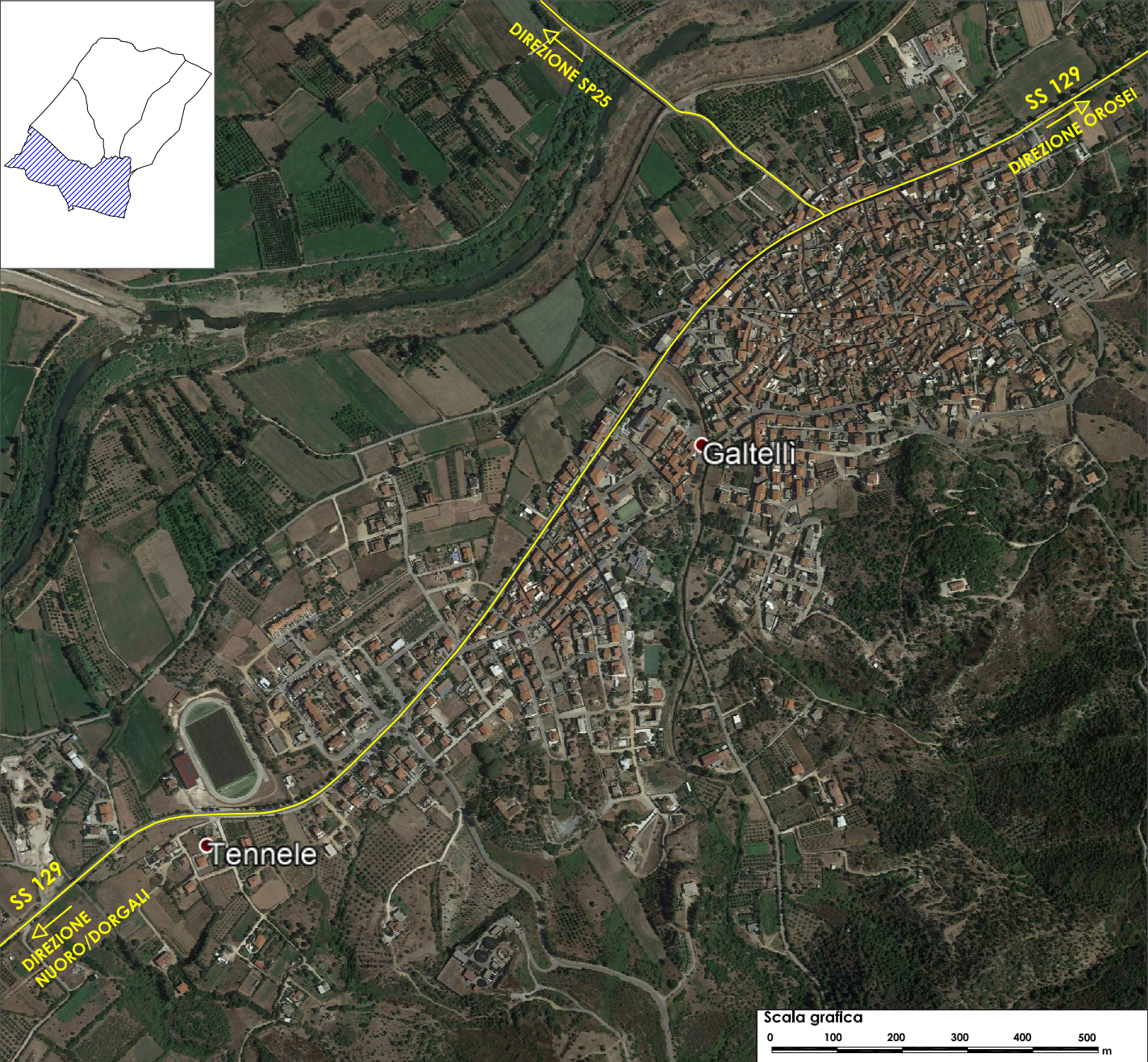

INQUADRAMENTO COMUNE DI ONIFAI

