

# STRALCIO UNIONE CATASTALE - SCALA 1:4000

## con indicazione delle CUAA servite

CUAA FOGLIO 27

CUAA FOGLIO 28

CUAA FOGLIO 32

CUAA FOGLIO 26

CUAA FOGLIO 20

CUAA N° 34 --- LCHMRA41M19E323J

CUAA N° 2 --- BCCNLN44M5E323C  
CUAA N° 5 --- DLSCMN75D16E323Y  
CUAA N° 7 --- FLRGNE88G31F979V  
CUAA N° 10 --- FLRRSR78S61E788N  
CUAA N° 11 --- FRASVT49A01E323N  
CUAA N° 13 --- LAIGCM84H08E323V  
CUAA N° 14 --- LAIGMM85D18E323A  
CUAA N° 15 --- FNCGPP50D12E323T  
CUAA N° 19 --- MLSTRS81D42E323M  
CUAA N° 25 --- MRRPRT79R27E323G  
CUAA N° 26 --- NGAMHL57L13E323P

CUAA N° 19 --- MLSTRS81D42E323M  
CUAA N° 33 --- LAI NTN81T18E323H  
CUAA N° 34 --- LCHMRA41M19E323J  
CUAA N° 35 --- MNNFNC41E20E323Q  
CUAA N° 36 --- PNNNNN49A20E323U  
CUAA N° 37 --- PPRDGP75D04E323F  
CUAA N° 38 --- SPNGCM58C12E323S  
CUAA N° 39 --- SPNNCL62E04E323B  
CUAA N° 40 --- TRCGPP53R17E323S  
CUAA N° 41 --- ZCCSST70E26E323M  
CUAA N° 42 --- LCHNTN33T26E323U

CUAA N° 21 --- MNNCRN64D16E323G

CUAA N° 16 --- LCHNTN81C26E323Y

CUAA N° 17 --- MLEGN67C26F979T

CUAA N° 1 --- 01515960910

CUAA N° 17 --- MLEGN67C26F979T

CUAA N° 28 --- TFFGN71R02F979A

CUAA N° 27 --- TFFGBS83P19F979B

CUAA N° 6 --- DSSFNC54L12E323H

CUAA N° 20 --- MLUMNN74H56F979U

CUAA N° 9 --- FLRPTR41M12E323C  
CUAA N° 33 --- FLRNTC40A20E323Q  
CUAA N° 28 --- TFFGN71R02F979A

CUAA N° 6 --- DSSFNC54L12E323H

CUAA N° 12 --- FRNBRC83R69F979Q

CUAA N° 22 --- MNNFNC46L29E323K

CUAA N° 1 --- 01515960910

CUAA N° 1 --- 01515960910

CUAA N° 6 --- DSSFNC54L12E323H

CUAA N° 23 --- MREMMR78B61E323M

CUAA N° 3 --- CPRGNN50L14E323K

CUAA N° 4 --- CRBNTN60P04E323F

CUAA N° 23 --- MREMMR78B61E323M

CUAA N° 24 --- MRRNTC88L27F979U

CUAA N° 31 --- MLSMHL89C21F979O

CUAA N° 8 --- FLRNTC40A20E323Q

CUAA N° 8 --- FLRNTC40A20E323Q

COMUNE DI IRGOLI  
Provincia di Nuoro

PROGRAMMA DI SVILUPPO RURALE 2014-2020 - REG. (UE) n. 1305/2013 - MISURA 4 - SOTTOMISURA 4.3.1  
"Miglioramento delle infrastrutture rurali destinate allo sviluppo del settore agroforestale - Investimenti volti a migliorare le condizioni di viabilità rurale e forestale"

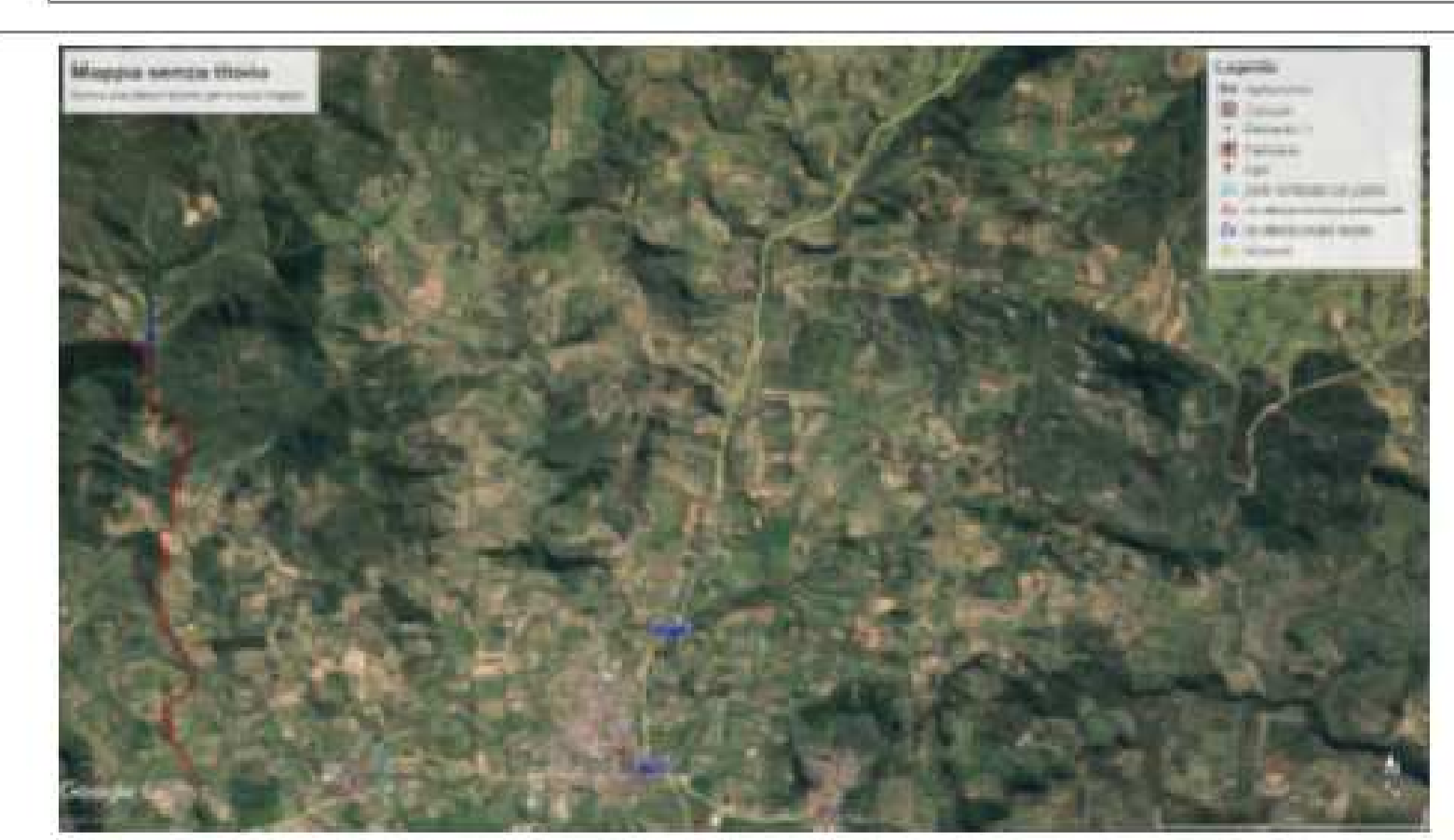

PLANIMETRIA CATASTALE  
INDICAZIONE DELLE CUAA SERVITE

IL COMMITTENTE  
Comune di Irgoli

IL TECNICO  
Dott. Agr. Salvatore Saggia