

Stralcio carta d'Italia I.G.M.
 foglio 482 sezione II
 Irgoli

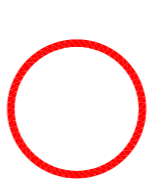

AREA DI INTERVENTO

COMUNE DI IRGOLI
 Provincia di Nuoro

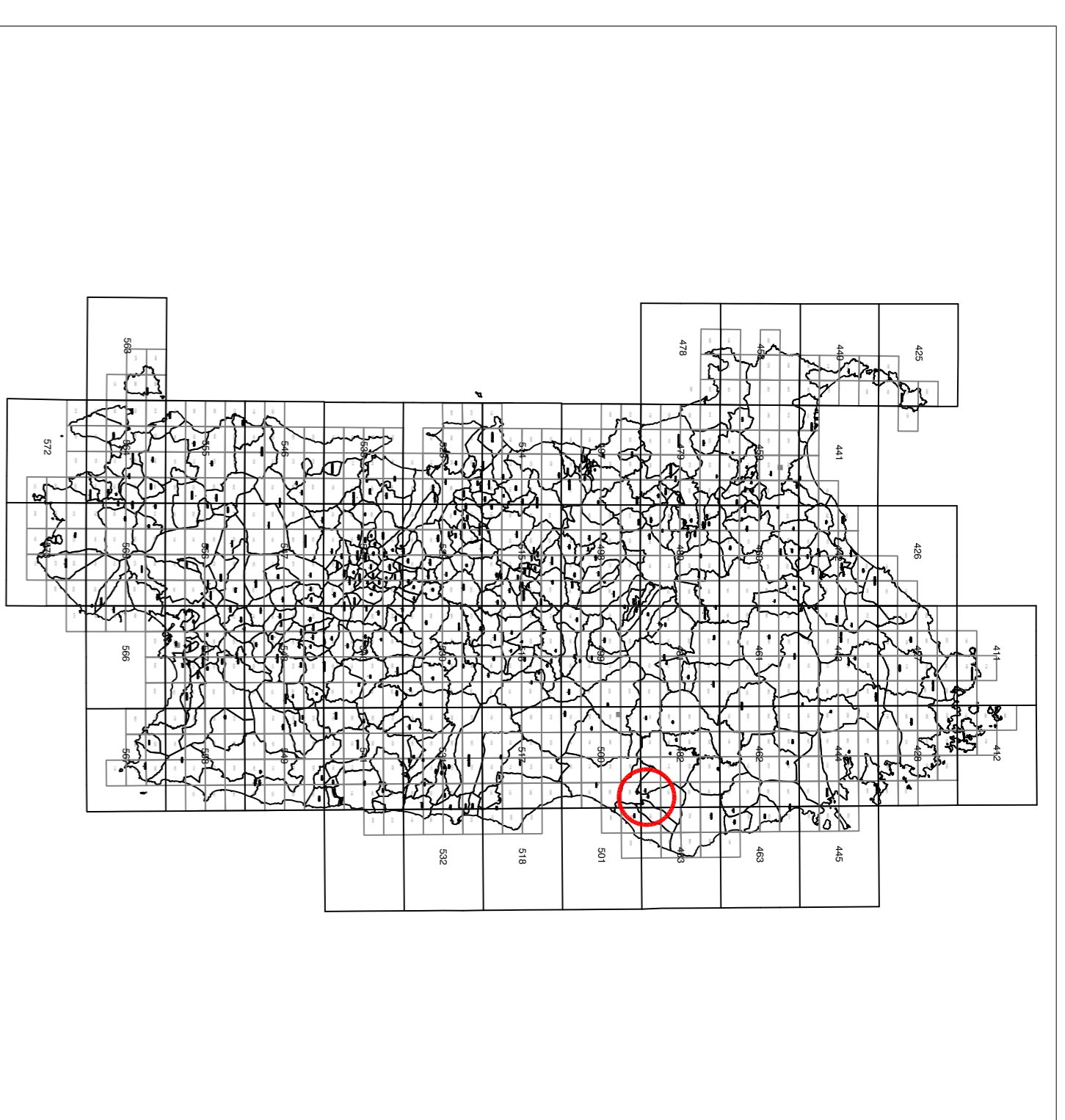
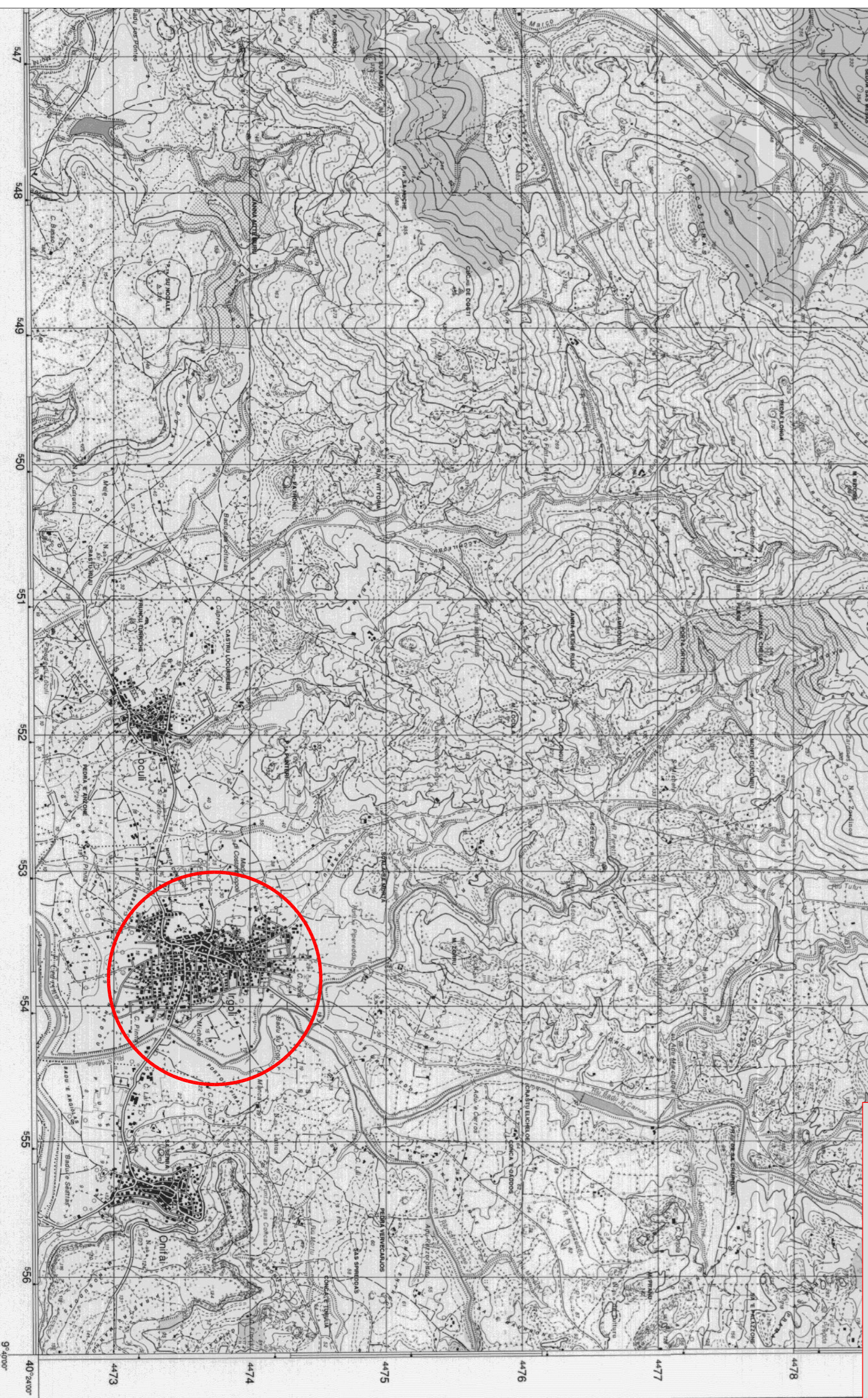

COMMITTENTE
 Amministrazione Comunale di Irgoli - Via Roma n. 1 08020 Irgoli (NU)

PROGETTO
REALIZZAZIONE DI RETI PER LA SICUREZZA DEL CITTADINO E DEL TERRITORIO
RETI SICUREZZA - FASE 2 - POR FESR 2014 - 2020
CUP: F63H19000400002
Progetto Esecutivo

OGGETTO	TAVOLA	DATA
Inquadramento Territoriale	01	Luglio 2019
		SCALA 1:10000/25000

IL PROGETTISTA
 dott. Ing. Giannarco Mureddu
 Via Mughina n. 57
 08100 Nuoro (NU)
 tel. 340/8252580
 fax. 0784/1830083
 mail: giannarco.mureddu@ilberco.it
 pec: giannarco.mureddu@ingpec.eu

IL R.U.P.
 arch. Teresa Cosu

INDICAZIONI