

## PERCORSO STRADALE OGGETTO DI SISTEMAZIONE

SCALA 1:10.000

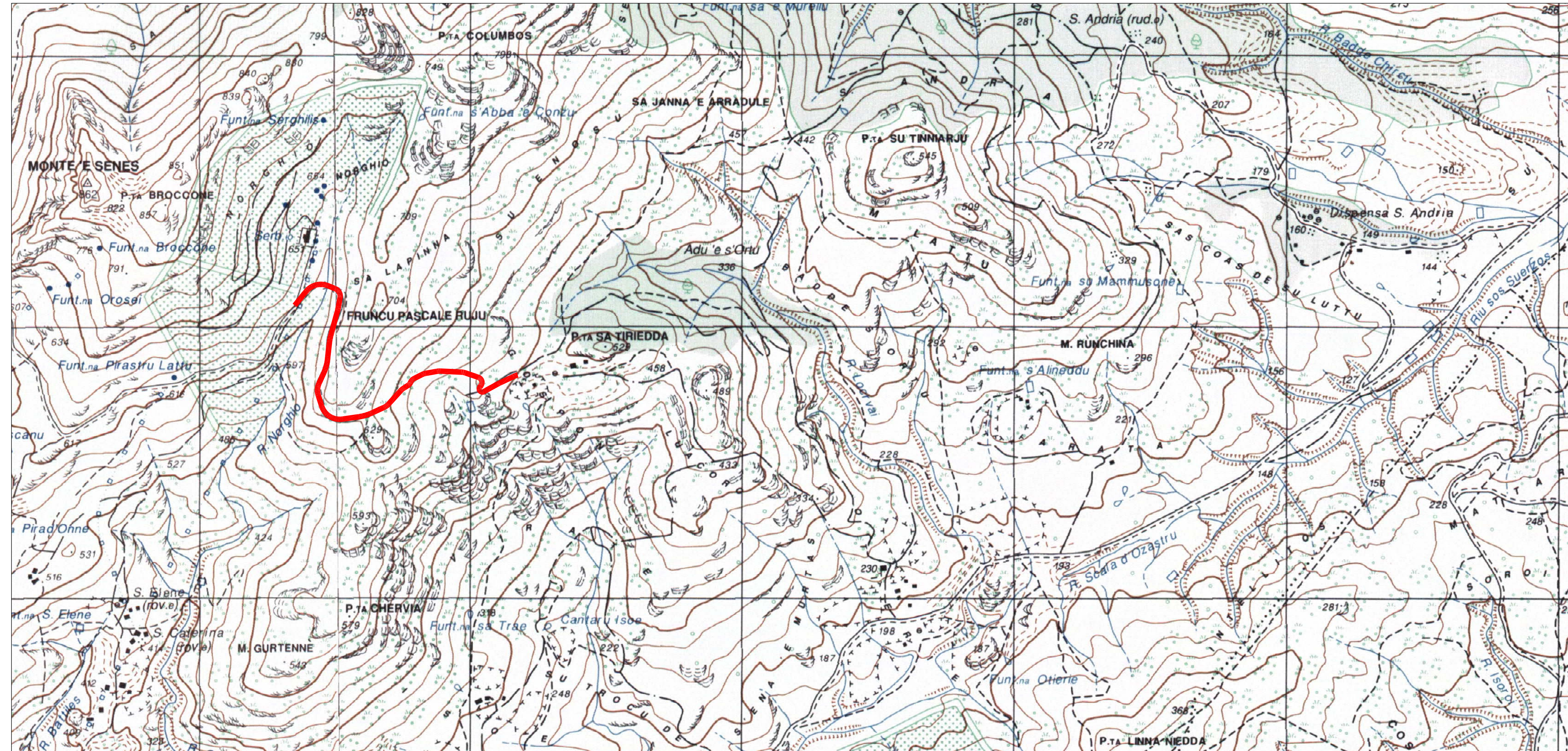

COMUNE DI IRGOLI

PROVINCIA DI NUORO

## PROGETTO ESECUTIVO

Art. 23, comma 8, Decreto Legislativo 10 aprile 2016, n. 50

**INFRASTRUTTURE A RETE  
VIABILITÀ URBANA ED EXTRAURBANA**

## SISTEMAZIONE DELLA VIABILITÀ RURALE IN AGRO DI IRGOLI

**CIG: Z882878936 - CUP: F67H19000980001**

TAVOLA:

## 3.0

ELABORATO:

INTERVENTO 3 - STRADA IN LOCALITÀ OTHIERE - GOSPONI  
INQUADRAMENTO DELL' OPERA SU CARTA I.G.M E SU  
CARTA TECNICA REGIONALE

DATA:

AGOSTO 2019

SCALA

1:10.000 · 1:5.000

**IL PROGETTISTA:**

DOTT. ING. IVAN PEDDIO

IL RESPONSABILE DEL PROCEDIMENTO

DOTT.SSA ARCH. TERESA COSSU

IL RESPONSABILE DEL SERVIZIO TECNICO

GEOM. SALVATORE BUA

STUDIO TECNICO DOTT. ING. IVAN PEDDIO  
DESULO (NU), VIA CARMINE 12 TEL./FAX. 0784 619260 E-MAIL: ING.IVAN.PEDDIO@GMAIL.COM